CONCESSIONI AUTOSTRADALI LOMBARDE

tangenziale esterna

Concessioni Autostradali Lombarde S.p.A. **Tangenziale Esterna S.p.A.**

Convenzione relativa alla concessione per la progettazione definitiva ed esecutiva, la costruzione e l'esercizio della Tangenziale Est Esterna di Milano (29 luglio 2010)

ATTO AGGIUNTIVO N° 2

ALLEGATO A

CRONOPROGRAMMA 2013

CONCESSIONI AUTOSTRADALI LOMBARDE

TANGENZIALE EST ESTERNA DI MILANO

Cronoprogramma Allegato allo schema di Atto Aggiuntivo n.2 alla Convenzione Unica
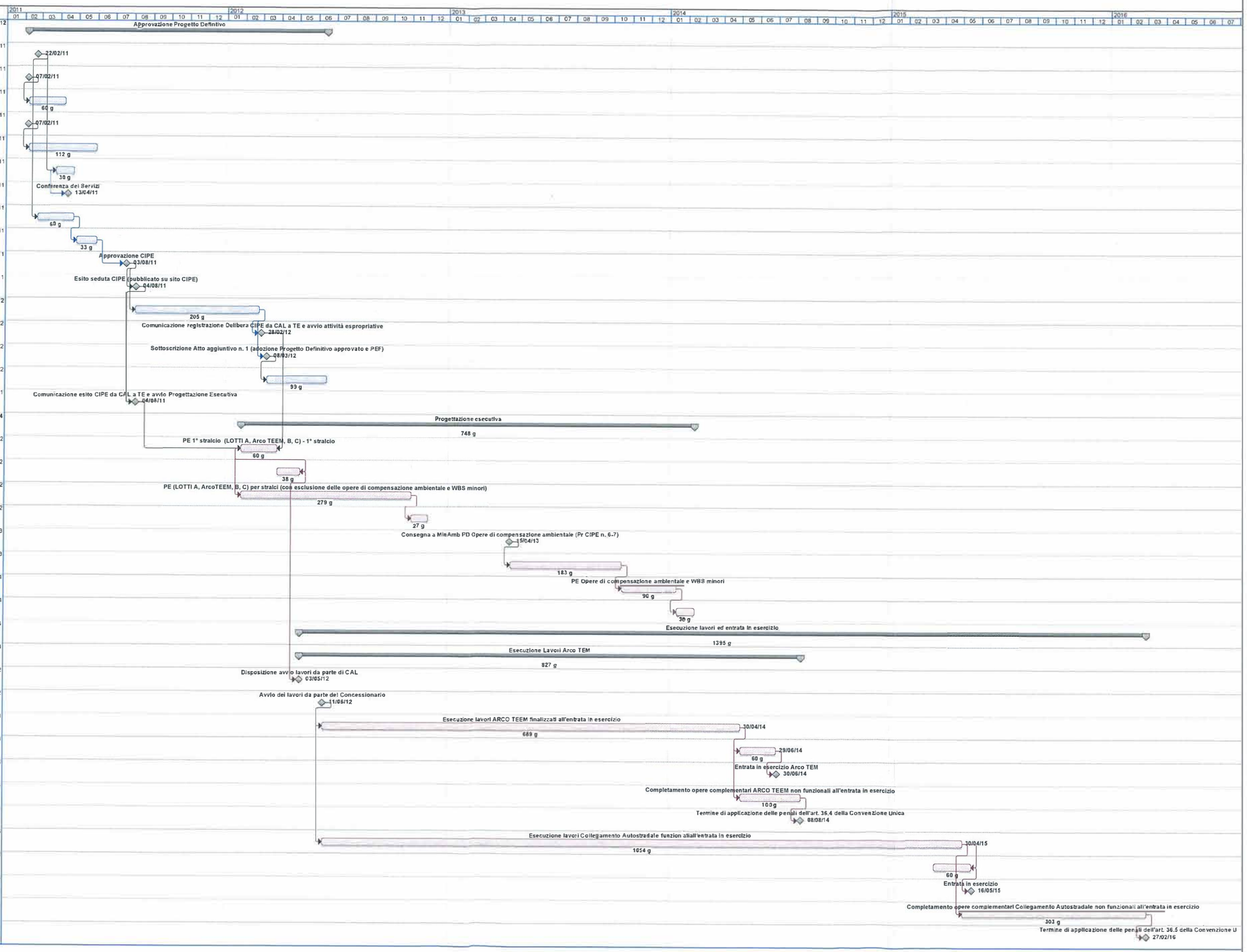
ID	Nome attività	Inizio	Fine
1	**Approvazione Progetto Definitivo**	**07/02/11**	**15/06/12**
2	Trasmissione del progetto definitivo agli Enti	22/02/11	22/02/11
3	Pubblicazione del Progetto Definitivo ai fini espropriativi	07/02/11	07/02/11
4	Osservazioni dei privati al soggetto aggiudicatore	08/02/11	08/04/11
5	Pubblicazione ai fini VIA	07/02/11	07/02/11
6	Procedura VIA per varianti al Progetto Preliminare	08/02/11	30/05/11
7	Convocazione Conferenza di Servizi	25/03/11	23/04/11
8	Conferenza dei Servizi	13/04/11	13/04/11
9	Trasmissione delle osservazioni al Ministero delle Infrastrutture e dei Trasporti	23/02/11	23/04/11
10	Istruttoria del Ministero delle Infrastrutture e dei Trasporti	29/04/11	31/05/11
11	Approvazione CIPE	20/07/11	03/08/11
12	Esito seduta CIPE (pubblicato su sito CIPE)	04/08/11	04/08/11
13	Registrazione Corte dei Conti Delibera CIPE	04/08/11	24/02/12
14	Comunicazione registrazione Delibera CIPE da CAL a TE e avvio attività espropriative	28/02/12	28/02/12
15	Sottoscrizione Atto aggiuntivo n. 1 (adozione Progetto Definitivo approvato e PEF)	08/03/12	08/03/12
16	Emissione e registrazione D.I. approvazione Atto aggiuntivo Convenzione unica	09/03/12	15/06/12
17	Comunicazione esito CIPE da CAL a TE e avvio Progettazione Esecutiva	04/08/11	04/08/11
18	**Progettazione esecutiva**	**27/01/12**	**12/02/14**
19	PE 1° stralcio (LOTTI A, Arco TEEM, B, C) - 1° stralcio	27/01/12	26/03/12
20	Approvazione CAL del PE 1° stralcio - Disposizione avvio lavori da parte di CAL	27/03/12	03/05/12
21	PE (LOTTI A, ArcoTEEM, B, C) per stralci (con esclusione delle opere di compensazione ambientale e WBS minori)	27/01/12	31/10/12
22	Approvazione CAL dal PE (con esclusione delle opere di compensazione ambientale e WBS minori)	01/11/12	27/11/12
23	Consegna a MinAmb PD Opere di compensazione ambientale (Pr CIPE n. 6-7)	15/04/13	15/04/13
24	Parere MinAmb Opere di compensazione ambientale (Pr CIPE n. 6-7)	16/04/13	15/10/13
25	PE Opere di compensazione ambientale e WBS minori	16/10/13	13/01/14
26	Approvazione CAL PE Opere di compensazione ambientale e WBS minori	14/01/14	12/02/14
27	**Esecuzione lavori ed entrata in esercizio**	**03/05/12**	**27/02/16**
28	**Esecuzione Lavori Arco TEM**	**03/05/12**	**08/08/14**
29	Disposizione avvio lavori da parte di CAL	03/05/12	03/05/12
30	Avvio dei lavori da parte del Concessionario	11/06/12	11/06/12
31	Esecuzione lavori ARCO TEEM finalizzati all'entrata in esercizio	11/06/12	30/04/14
32	Collaudo e certificato di agibilità Arco TEM	01/05/14	29/06/14
33	Entrata in esercizio Arco TEM	30/06/14	30/06/14
34	Completamento opere complementari ARCO TEEM non funzionali all'entrata in esercizio	01/05/14	08/08/14
35	Termine di applicazione delle penali dell'art. 36.4 della Convenzione Unica	08/08/14	08/08/14
36	Esecuzione lavori Collegamento Autostradale funzionali all'entrata in esercizio	11/06/12	30/04/15
37	Collaudo e certificato di agibilità	17/03/15	15/05/15
38	Entrata in esercizio	16/05/15	16/05/15
39	Completamento opere complementari Collegamento Autostradale non funzionali all'entrata in esercizio	01/05/15	27/02/16
40	Termine di applicazione delle penali dell'art. 36.5 della Convenzione Unica	27/02/16	27/02/16